



**ASSEMBLEE GENERALE
DES ANCIENS
DU 6ème REGIMENT DE
DRAGONS
Allemagne 2018**

PROGRAMME ASSEMBLEE GENERALE 2018

Vendredi 05	14H00	ACCUEIL	Parking du stade en face le Régiment (chez Oscar)	16H00
	16H00	ACCUEIL Installation	A partir de 16h00 l'accueil se fera à l'hôtel. Installation dans les chambres	
	20H00	DINER	Au restaurant « El Greco » (voir plan)	
Samedi 06	8H00	Petit déjeuner	Servi au rez de chaussée	9H00
	9H30	Déplacement	vers Lachen, stationnement sur le parking du stade Visite du site « ex Régiment » Quartier EDON En parallèle, une petite délégation déposera un bouquet Sur la sépulture du Major TOMCZIK Eddy	
	11H00	Cérémonie et Dépôt de gerbe	Cérémonie à la stèle du 6^{ème} Dragons Accueil des autorités locales Allocution du président Allocutions des autorités de Lachen Dépôt de gerbe	
	12H00		Vin d'honneur et repas « chez Katherine »	
	14H15/30	Dégustation	Chez un vigneron (si disponible suivant les vendanges) Possibilité d'achat de vins	
	16H00	Visite	Visite libre de Neustadt et des environs	18H15
	18h30	HÔTEL	Photo de groupe AG 2018 Assemblée Générale	
	20h00	DINER	Au restaurant « El Greco » (voir plan)	

PROGRAMME ASSEMBLEE GENERALE 2018

Dimanche 07	8H00	Petit déjeuner	Servi au rez de chaussée	9H00
	10H00	Déplacement	Trajet vers Speyer musée des technologies	11H00
	11H30		Récupération des billets	
	12H00	Déjeuner	Repas servi au restaurant du musée	13H45
	14H00	Visite	Visite guidée assurée par un guide qualifié environ 2h00	16H00
	16H00	Visite	Visite libre de Speyer	18H15
	19H00	Dîner	Au restaurant « El Greco » (voir plan)	
			A l'issue du repas, soirée libre HORS AG	
			Pensez au covoiturage et / ou aux taxis	
Lundi 08	8H00	Petit déjeuner	Servi au rez de chaussée	8H30
	9H00	Retour	Bonne route à ceux qui ne viennent pas à Saarburg	9H15
	9H15	Déplacement	Regroupement pour le déplacement vers Saarburg	
	11H15/30	Arrivée	Regroupement devant l'ex 6^{ème} RD	
			Aperçu de l'évolution et des travaux en cours	
			Déplacement vers le restaurant	
	12H30	Repas	Repas pris au « café bistrot »	13H45
	13H45	Visite	Visite non guidée de Saarburg	
			à 20km environ magasin d'usine « Villeroy et Boch »	
			à METTLACH	
	18H15	Déplacement	Direction l'hôtel « WALDHOTEL » à Wasserliesch	
			Installation	
	20H00	DÎNER	Le dîner sera servi au restaurant de l'hôtel	
			A l'issue du repas, soirée libre HORS AG	

PROGRAMME ASSEMBLEE GENERALE 2018

Mardi 09	8H00	Petit déjeuner	A l'hôtel	
	9H00	FINEX	Fin de l'AG 2018	
			RETOUR DANS VOS DEMEURES RESPECTIVES	
			BONNE ROUTE, VEILLEZ A VOTRE SECURITE	
			A L'ANNEE PROCHAINE	

A L'ATTENTION DES PARTICIPANTS :

1. Certains souhaitent rester plus longtemps à Saaburg, signalez vous auprès de Francis pour retenir les chambres et éventuellement les repas.
2. Pour la Weinfest il y a possibilité de retenir des taxis, signalez vous auprès de Francis (horaire départ et retour) il commandera les taxis nécessaires deux semaines avant.
3. Coordonnées de l'hôtel à Hassloch (proche de Neustadt)

HEBE ESTATE GmbH

TEL /06324 - 9111860

Siemensstrasse 2

67454 HASSLOCH

4. Coordonnées du restaurant du soir

EL GRECO

Röchlingstrasse 7

67454 HASSLOCH

PROGRAMME ASSEMBLEE GENERALE 2018

5. Coordonnées du musée des technologies à SPEYER

AM TECHNIK MUSEUM 1

D-673 46 SPEYER

6. Coordonnées du « Café Bistrot » à Saarbùrg :

CAFE BISTROT

TEL : 06581-9970570

GRAF-SIEGFREID-STRASSE 28A

54439 SAARBURG

7. Coordonnées hôtel restaurant « WALD-HÔTEL »

WALD HOTEL ALBACHMÜHLE

TEL : 06501-94950

ALBACH 6

54332 WASSERLIESCH

8. Coordonnées Villeroy & Boch

VILLEROY & BOCH

FREIHERR VOM STEIN STRASSE 4-6

66693 METTLACH

**Après les plans vous trouverez quelques points à visiter à Trèves*

PROGRAMME ASSEMBLEE GENERALE 2018

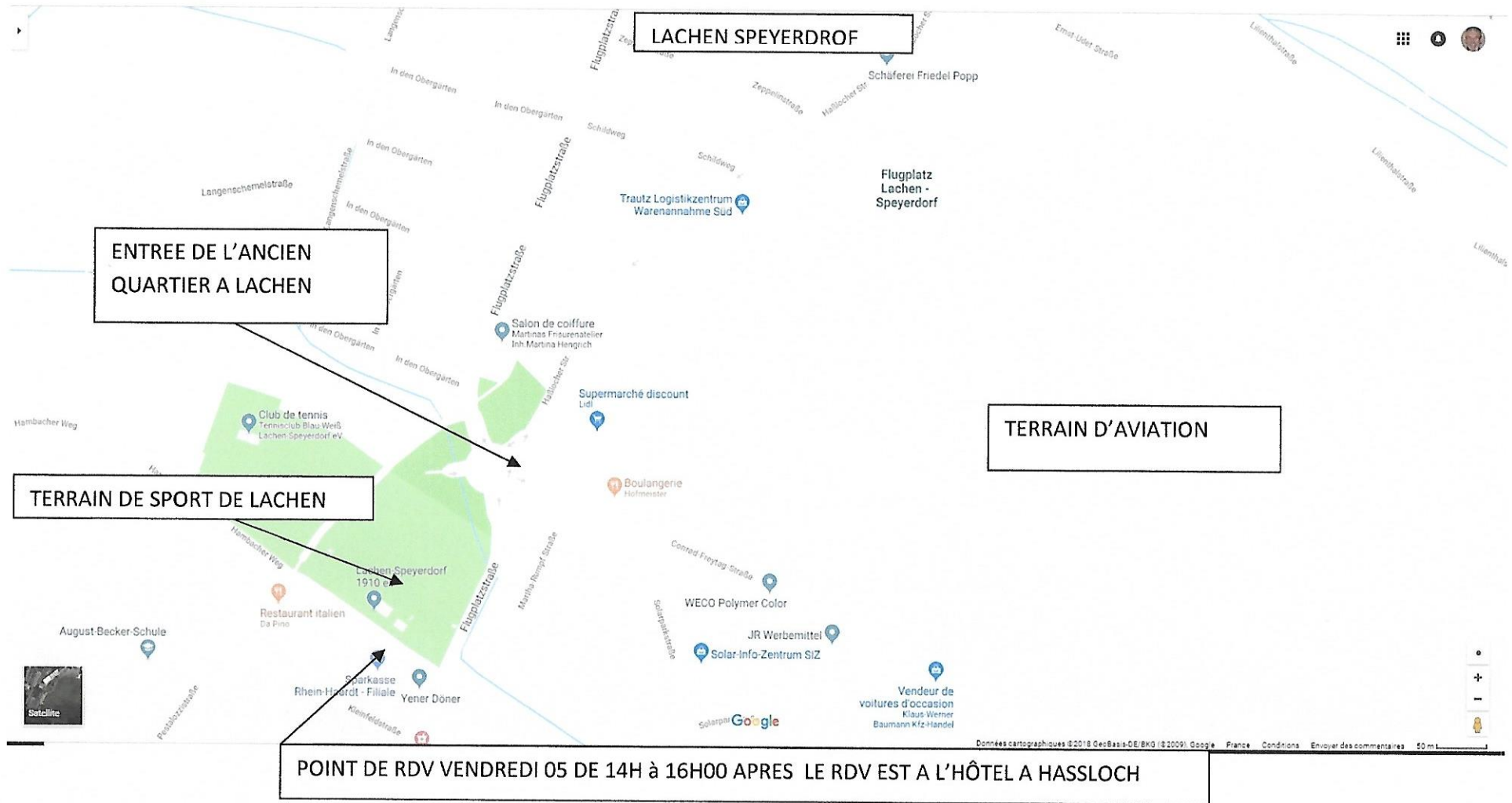

PROGRAMME ASSEMBLEE GENERALE 2018

Gästehaus Haßloch

3.6 ★★★★★ - 31 avis

ENREGISTRER RECHERCHER À PROXIMITÉ ENVOYER VERS VOTRE TÉLÉPHONE PARTAGER

Vérifier la disponibilité **Assurance**

Arrivée	Départ	Prix
dim. 18 févr.	lun. 19 févr.	54 €

Booking.com
Commentaires réels
Confirmation instantanée

HRS.com
57 €

Siemensstraße 2, 67454 Haßloch, Allemagne
ghaus-hassloch.business.site
+49 6324 810595

SUGGÉRER UNE MODIFICATION

HÔTEL POUR LE SEJOUR A NEUSTADT

Prendre la 1^{ère} route à G en venant de Lachen direction Hassloch dans « Fabrikstrasse puis Siemenstrasse.

Restaurant « El Gréco » pour les dîners du 05 au 07/10 inclus. Voir plan ci-dessous

Direction Hassloch

Pour rejoindre l'hôtel depuis Lachen, en venant du quartier prendre au premier feu tricolore à droite direction Hassloch. Prendre Fabrikstrasse à gauche puis la Siemenstrasse, vous êtes arrivés.

PROGRAMME ASSEMBLEE GENERALE 2018

The image is a screenshot of a mobile map application. On the left, there is a sidebar for the restaurant 'Elgreco'. The main area shows a map with a red route starting from a point labeled 'Gastehaus Haßloch' and ending at 'Elgreco'. A text box above the route states 'De l'hôtel au restaurant Grec environ 500m.' Another text box near the restaurant says 'Restaurant « El Gréco » pour les dîners du 05 au 07/10 inclus. Voir plan ci-dessous'. The map includes various street names like 'Robert-Bosch-Straße' and 'Röchlingstraße'. A sidebar on the left provides details for 'Elgreco', including its address, phone number, and opening hours. At the bottom, there is a bar with navigation icons and a copyright notice for Google Maps.

Elgreco
4.3 ★★★★★ - 70 avis
Restaurant grec

ENREGISTRER RECHERCHER À PROXIMITÉ ENVOYER VERS VOTRE TELEPHONE PARTAGER

Service de restauration ouvert tard en soirée Lieu chaleureux

Röchlingstraße 7, 67454 Haßloch, Allemagne
dein-hassloch.de
+49 6324 9714144
Établissement ouvert : 11:30-00:00
Revenir à cet établissement
Ajouter un libellé
SUGGÉRER UNE MODIFICATION

Horaires d'affluence dimanche

Distance totale: 538.83 m (1 767.80 ft)

De l'hôtel au restaurant Grec environ 500m.

Restaurant « El Gréco » pour les dîners du 05 au 07/10 inclus. Voir plan ci-dessous

Données cartographiques ©2018 GeoBasis-DE/BKG (©2009) Google France Conditions Envoyer des commentaires

PROGRAMME ASSEMBLEE GENERALE 2018

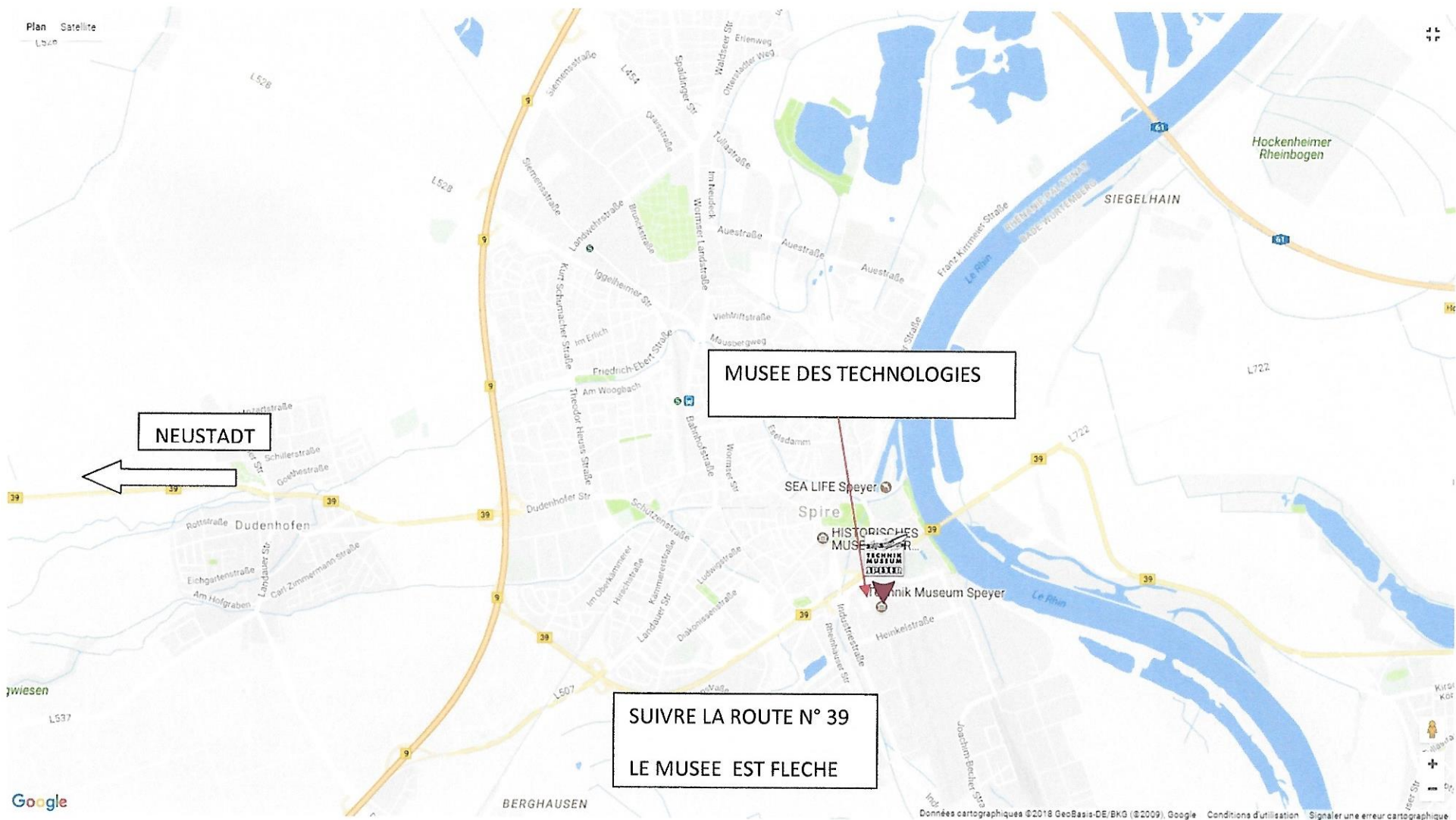

NEUSTADT

MUSEE DES TECHNOLOGIES

SUIVRE LA ROUTE N° 39
LE MUSEE EST FLECHE

PROGRAMME ASSEMBLEE GENERALE 2018

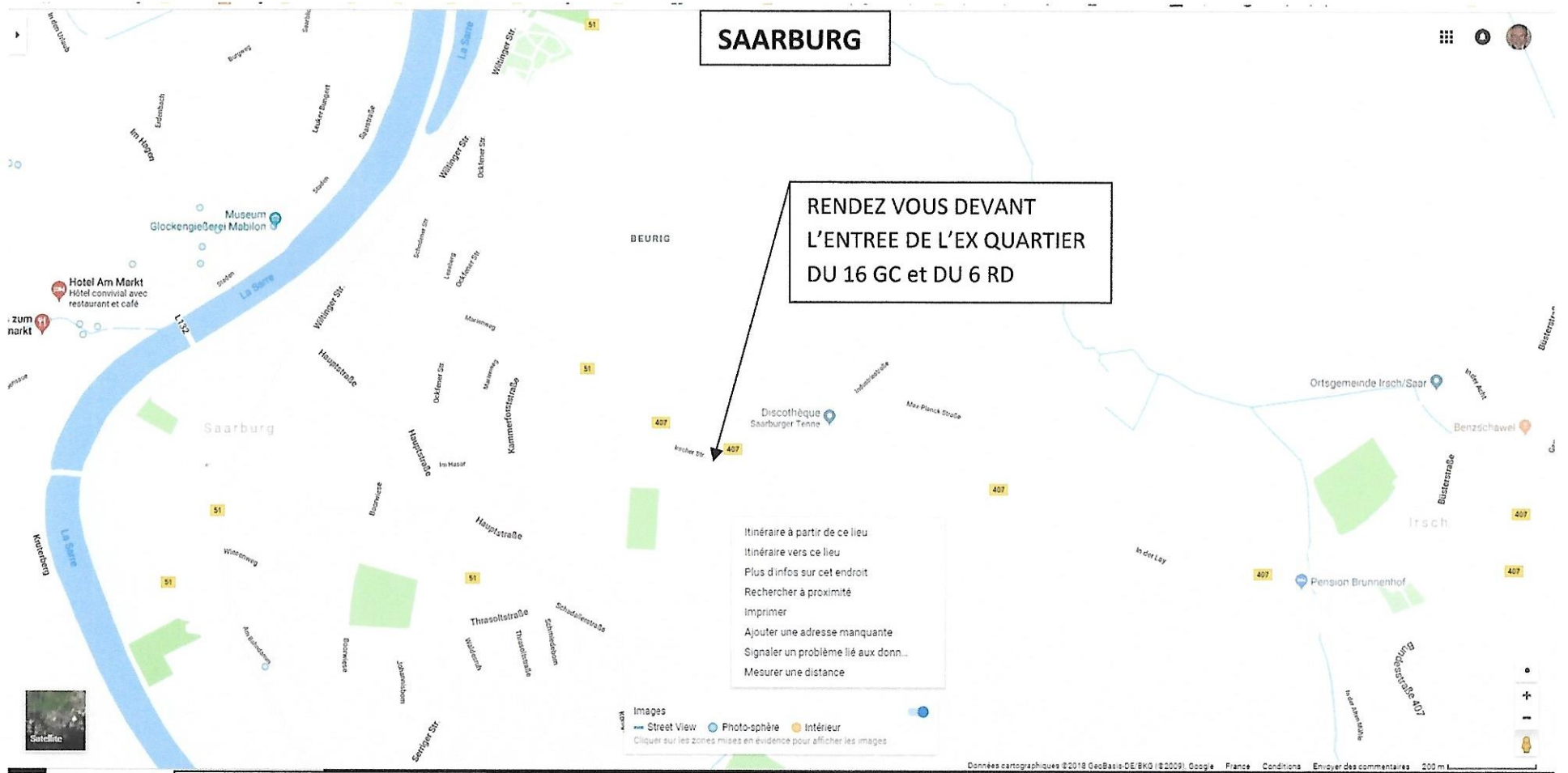

Pour arriver devant le quartier prendre la direction « IRSCH » et « ZERF » sur la 409

PROGRAMME ASSEMBLEE GENERALE 2018

NOTRE ANCIEN QUARTIER DE SAARBURG VU DU CIEL !

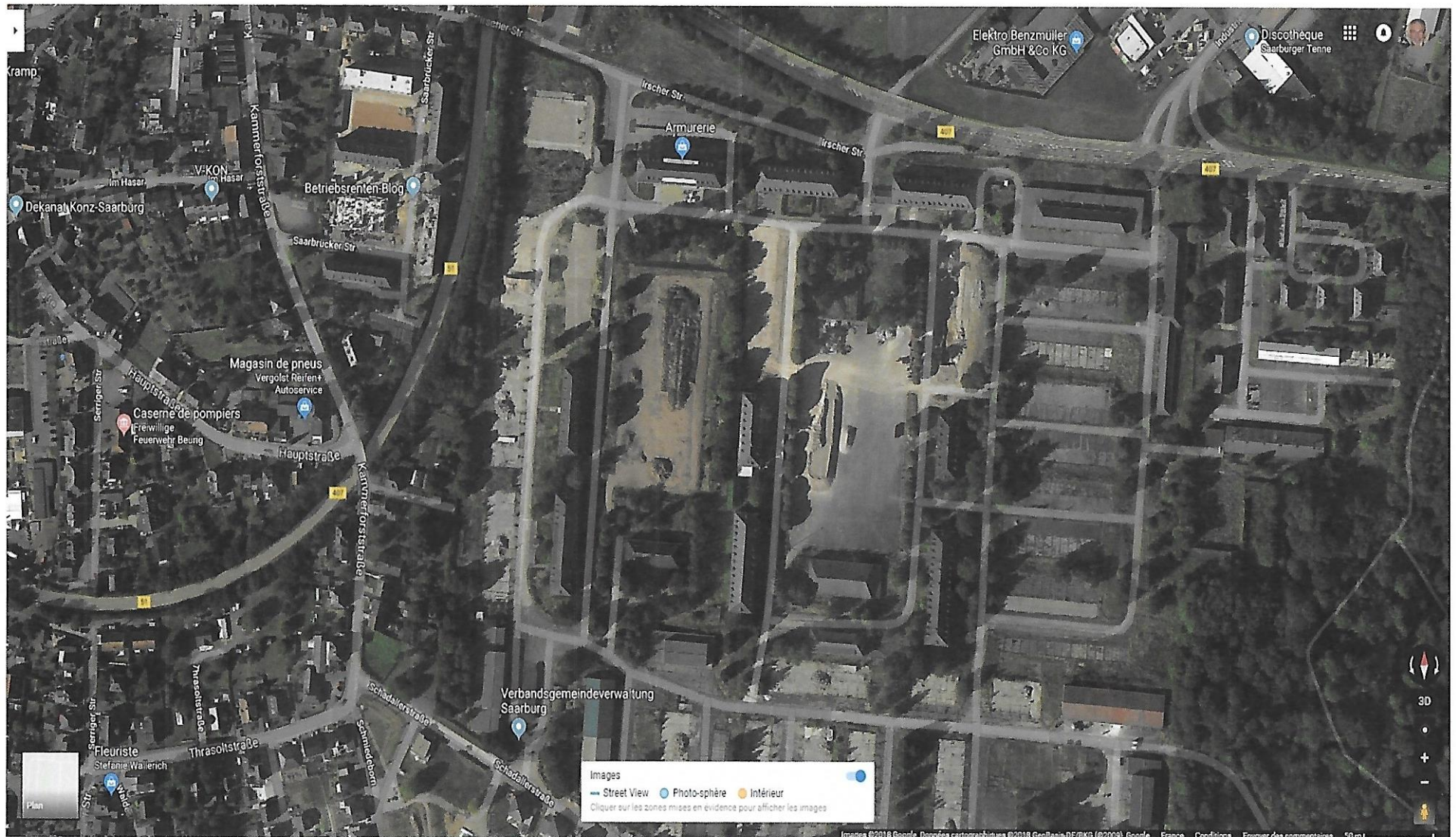

PROGRAMME ASSEMBLEE GENERALE 2018

Point de RDV pour le repas du lundi 8 le parking ci-dessous.

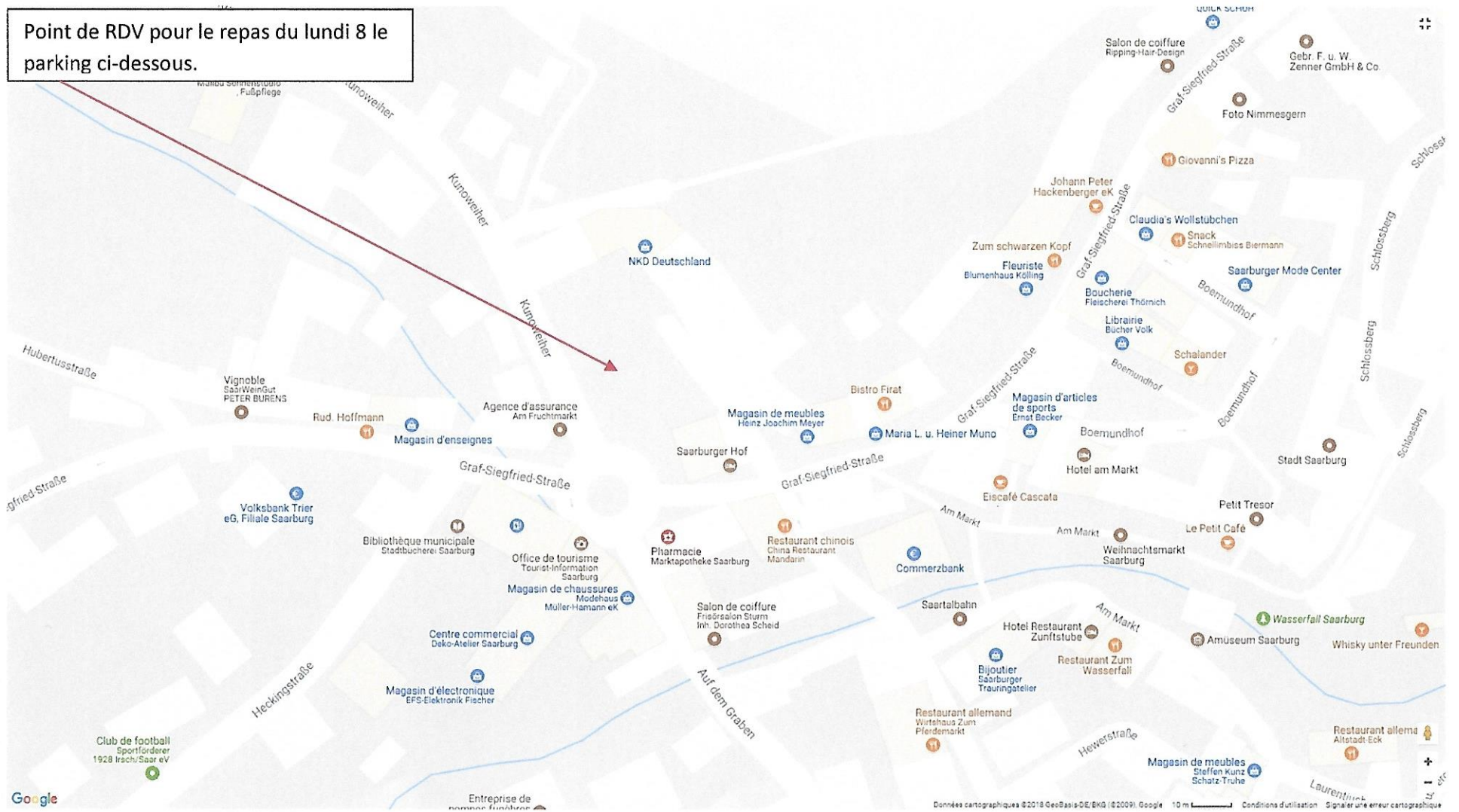

PROGRAMME ASSEMBLEE GENERALE 2018

The screenshot displays a travel website interface for 'Waldhotel Albachmühle'. On the left, there is a search bar with the hotel name, a photo of the hotel, and a rating of 4.0 stars based on 75 reviews. Below this, there are buttons for 'ENREGISTRER', 'RECHERCHER À PROXIMITÉ', 'ENVOYER VERS VOTRE TÉLÉPHONE', and 'PARTAGER'. A section for 'Vérifier la disponibilité' shows dates from February 18th to 19th and a price of 70 € on Booking.com with a 12% discount. Other booking options include 'HOTEL INFO' and 'HRS.com'. The location is listed as 'Albach 6, 54332 Wasserliesch, Allemagne' with the website 'albachmuehle.de'. On the right, a map shows the hotel's location near the Moselle river, with a red pin and a price tag of 70 €. A text box on the map provides the following coordinates: 'WALD HOTEL ALBACHMÜHLE ALBACH 6 54332 WASSERLIESCH', 'Latitude : 49.7067689', 'Longitude : 6.526506599999948', 'N 49° 42' 24.3684" (+49° 42' 24.3684")', and 'E 6° 31' 35.4246" (+6° 31' 35.4246")'. The map also shows nearby streets like 'Neudorfstraße' and 'Albach', and points of interest like 'Restaurant allemand' and 'Wasserliesch' station.

Waldhotel Albachmühle
4.0 ★★★★★ - 75 avis - Hôtel deux étoiles

ENREGISTRER RECHERCHER À PROXIMITÉ ENVOYER VERS VOTRE TÉLÉPHONE PARTAGER

Vérifier la disponibilité **Assurance**

Arrivée dim. 18 févr. Départ lun. 19 févr.

Booking.com	70 €
OFFRE SPÉCIALE 12 % de réduction	80 €
HOTEL INFO Suppléments gratuits Service client 24h/24	80 €
HRS.com	80 €

Albach 6, 54332 Wasserliesch, Allemagne
albachmuehle.de

Waldhotel Albachmühle
70 €

WALD HOTEL ALBACHMÜHLE
ALBACH 6 54332 WASSERLIESCH
Latitude : 49.7067689
Longitude : 6.526506599999948
N 49° 42' 24.3684" (+49° 42' 24.3684")
E 6° 31' 35.4246" (+6° 31' 35.4246")

Le « waldhotel » à wasserliesch est au milieu des bois à quelques kilomètres de Trèves, les possibilités de visites à Trèves sont nombreuses.

PROGRAMME ASSEMBLEE GENERALE 2018

1.

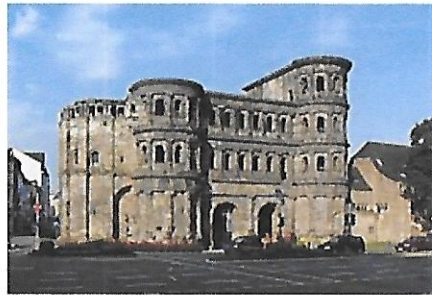

Porta Nigra

Site Web

Itinéraire

[4,52 751 avis Google](#)

Lieu historique à Trèves, Allemagne

La Porta Nigra est une porte fortifiée d'époque romaine. Monument emblématique de la ville de Trèves, elle est une des plus anciennes portes de ville d'Allemagne. Elle est répertoriée au Patrimoine mondial de l'UNESCO. Wikipédia

Adresse : Porta-Nigra-Platz, 54290 Trier, Allemagne

Hauteur : 29 m

Téléphone : +49 651 978080



2.

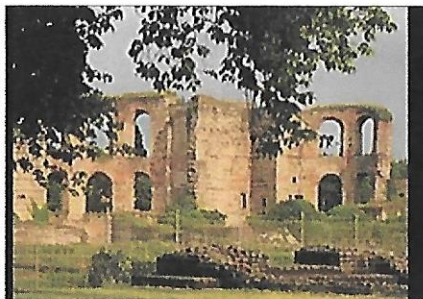

Thermes impériaux de Trèves

[4,3459 avis Google](#)

Site historique à Trèves, Allemagne

Les thermes impériaux de Trèves sont les vestiges de bains publics romains, ruines impressionnantes encore visibles aujourd'hui. Il semble que les thermes n'aient jamais été mis en service. Wikipédia

Adresse : Weberbach 41, 54290 Trier, Allemagne

Horaires : tous les jours de 9h00 à 18h00

Téléphone : +49 651 4362550

Inscription du site au patrimoine mondial de l'UNESCO : 1986



PROGRAMME ASSEMBLEE GENERALE 2018

3.



©2018 GeoBasis-DE/BKG (©2009), Google

Amphithéâtre de Trèves

Site Web
Itinéraire

4,3448 avis Google

Amphithéâtre à Trèves, Allemagne

L'amphithéâtre de Trèves était situé en bordure de la ville romaine d'Augusta Treverorum, enfoncé en partie dans la montagne. Construit aux alentours de l'an 100, il reçut des améliorations et un riche décor au cours des siècles suivants. Wikipédia

Adresse : Bergstraße 45, 54295 Trier, Allemagne

Téléphone : +49 651 978080

Dimensions de l'arène : 75 × 50m

4.

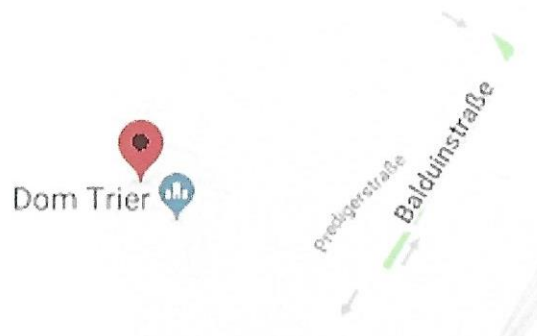
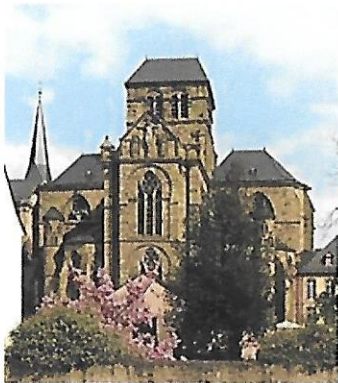

Map data ©2018 GeoBasis-DE/BKG (©2009), Google

Église Notre-Dame de Trèves

L'église Notre-Dame de Trèves, qui jouxte la cathédrale Saint-Pierre de Trèves, est une église construite entre 1235 et 1260 dans la ville de Trèves, en Allemagne. Wikipédia

Adresse : Liebfrauenstraße 2, 54290 Trier, Allemagne

Date d'ouverture : 1260

Téléphone : +49 651 170790

Style architectural : Architecture gothique

District : Diocèse de Trèves